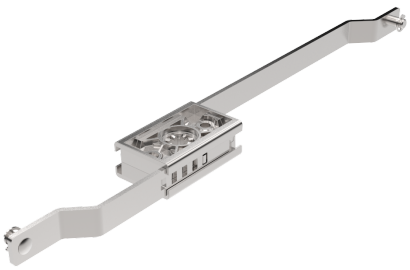

VISION INSIDE CLASSIC

Das System wird im abgedichteten Bereich montiert. Beim Schließen des Schwenkhebels bewegt sich die obere Stange nach oben und die untere Stange nach unten. Um eine 3-Punkt-Verriegelung zu erreichen, kann mit dem Adapter eine normale Zunge auf das Stangenschloss montiert werden. Beachten Sie, dass unsere Verriegelungsstangen für Stangenschlösser mit Sicherungsscheiben und für Schnellverbinder passen. Die Flachstangen sind separat erhältlich.

MATERIAL
Control mechanism: Polyamid glasfaserverstärkt (PA6GF30)
Rod: Stahl, verzinkt oder Edelstahl 304

ÄHNLICHE PRODUKTE
Griffe: 1-002.02, 1-005.10, 1-006.50, 1-002.01, 6-010, 1-002.03, 1-006.01, 1-006.03, 1-007, 1-002.08
Needed components for a complete system: 1-008.57
Zungen: 2-481
Zubehör: 1-008.13
Use the Index Code at industrilas.com

TESTS & STANDARDS
Flat rods are available on request only.

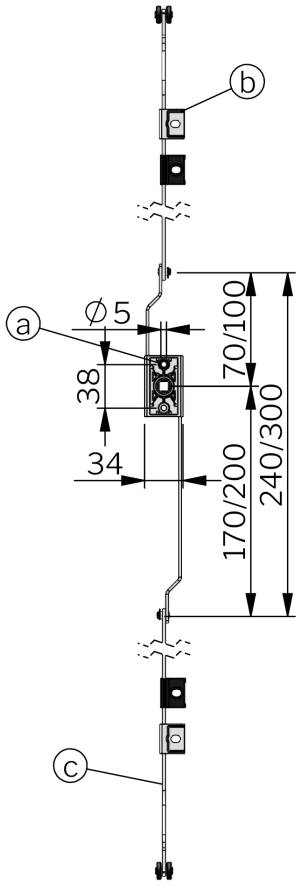

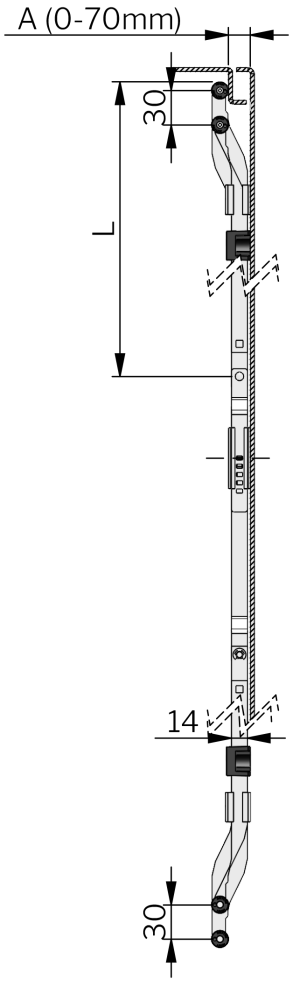

Industrilås
When access counts

Index Code: 1-008.21

Bestell-Nr.	Description	Material	Abbildung
131103	Dual action control mechanism - with Quick-fit connectors	Zinkdruckguss, verzinkt	A
131116	Dual action control mechanism - connection with E-clips	Zinkdruckguss, verzinkt	A
131403	Dual action control mechanism - with Quick-fit connectors	Zinc with surface treatment "Highlander"	A
131416	Dual action control mechanism - connection with E-clips	Zinc with surface treatment "Highlander"	A
135003	Dual action control mechanism - with Quick-fit connectors	Polyamid glasfaserverstärkt (PA6GF30)	A
135016	Dual action control mechanism - connection with E-clips	Polyamid glasfaserverstärkt (PA6GF30)	A
282170-AA-LLLL	Flat rod	Stahl, verzinkt	C